

# GPM dalies skyrimas paramai nuo 2020 m.



Vilnius, 2019 m.

# Kodėl skiriant paramą verta atsisakyti popierinių prašymų?

- Užkertamas kelias **piktnaudžiavimui asmens duomenimis**, kai prašymai teikiami pasinaudojus kito gyventojų vardu;
- Užtikrinami **savanoriškumo ir savarankiškumo principai**;
- Gyventojui nebereikia gaišti laiko ieškant prašymo internete ar kitais būdais, jo spausdinti;
- Nereikia užpildyto prašymo siųsti VMI - **sutaupomos visos su laiško siuntimu susijusios išlaidos**;
- Pildant prašymą elektroniniu būdu iš karto rodomos prašymo formos klaidos - **nereikia prašymo teikti pakartotinai**;
- Prašymą pateikti gyventojas galės bet kuriuo jam patogiu metu.

Iki 2020 m.

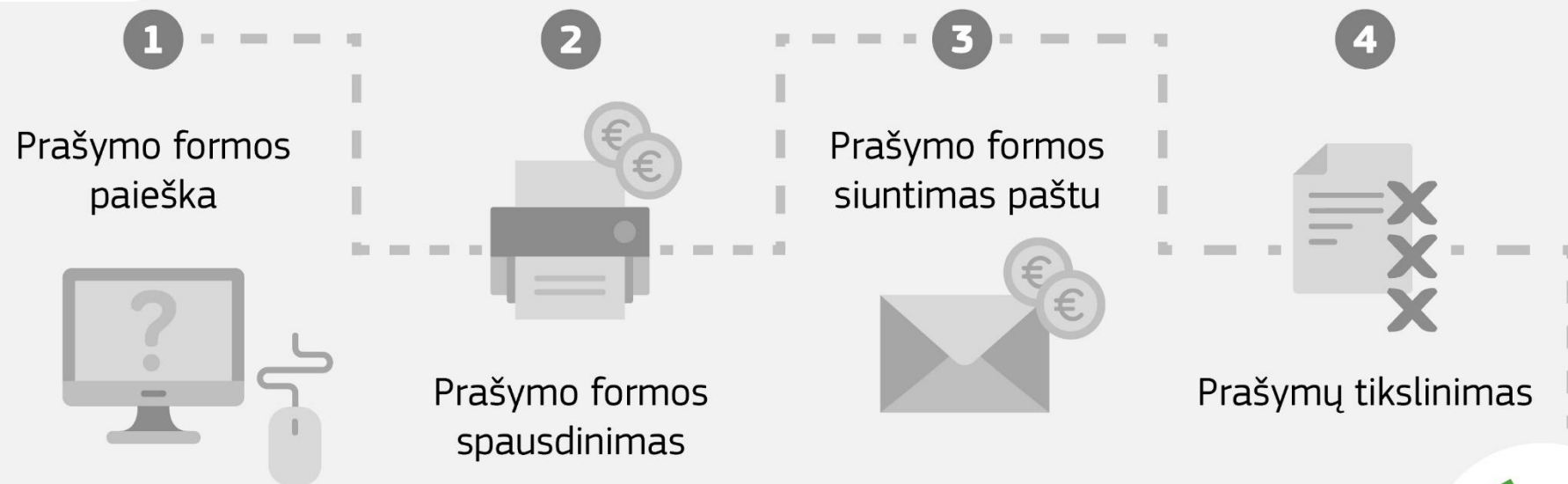

Nuo 2020 m.

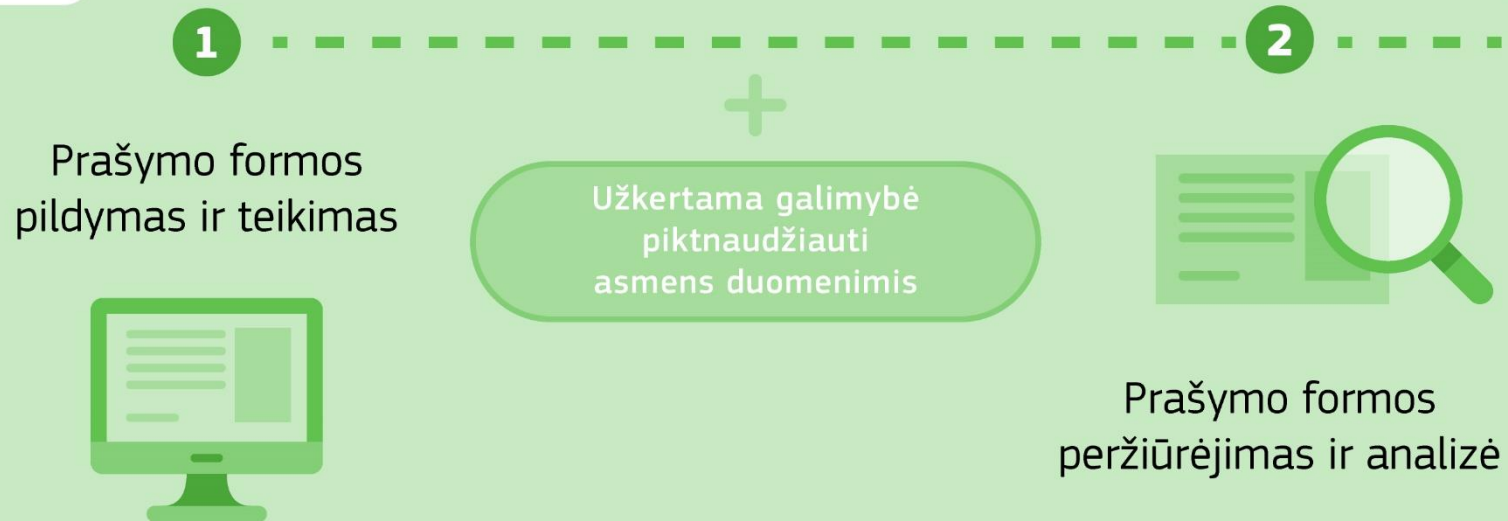

# Kas keičiasi nuo 2020 m.? - mokestiniai pakeitimai

Sujungus darbdavio ir darbuotojo mokamus gyventojų pajamų mokesčius bei socialinio draudimo įmokas ir darbuotojų darbo užmokestį padidinus 1,289 karto, siekiant užtikrinti, kad nesumažėtų biudžeto pajamos, pakeisti ir Gyventojų pajamų mokesčio procentiniai dydžiai, kuriuos bus galima skirti už 2019 m. ir vėlesnius mokestinius laikotarpius:

- **iki 1,2 proc.** paramos gavėjams (išskyrus profesines sąjungas arba profesinių sąjungų susivienijimus), turintiems teisę gauti paramą;
- **iki 0,6 proc.** profesinėms sąjungoms arba profesinių sąjungų susivienijimams;
- **iki 0,6 proc.** politinėms partijoms.

# Kas keičiasi nuo 2020 m.? - VMI naujienos

Teikiant popierinius prašymus - **lieka ankstesnė prašymo forma (FR0512)**

- Pildoma ranka;
- Siunčiama klasikiniu paštu.

Teikiant prašymus e. būdu - **patogus EDS vedlys**

- Paramos gavėjų pasirinksimė iš sąrašo - nereikės suvedinėti duomenų;
- Gavėjo identifikacinis kodas užpildomas automatiškai;
- Skiriamų procentinių dalių apskaitos lentelė.

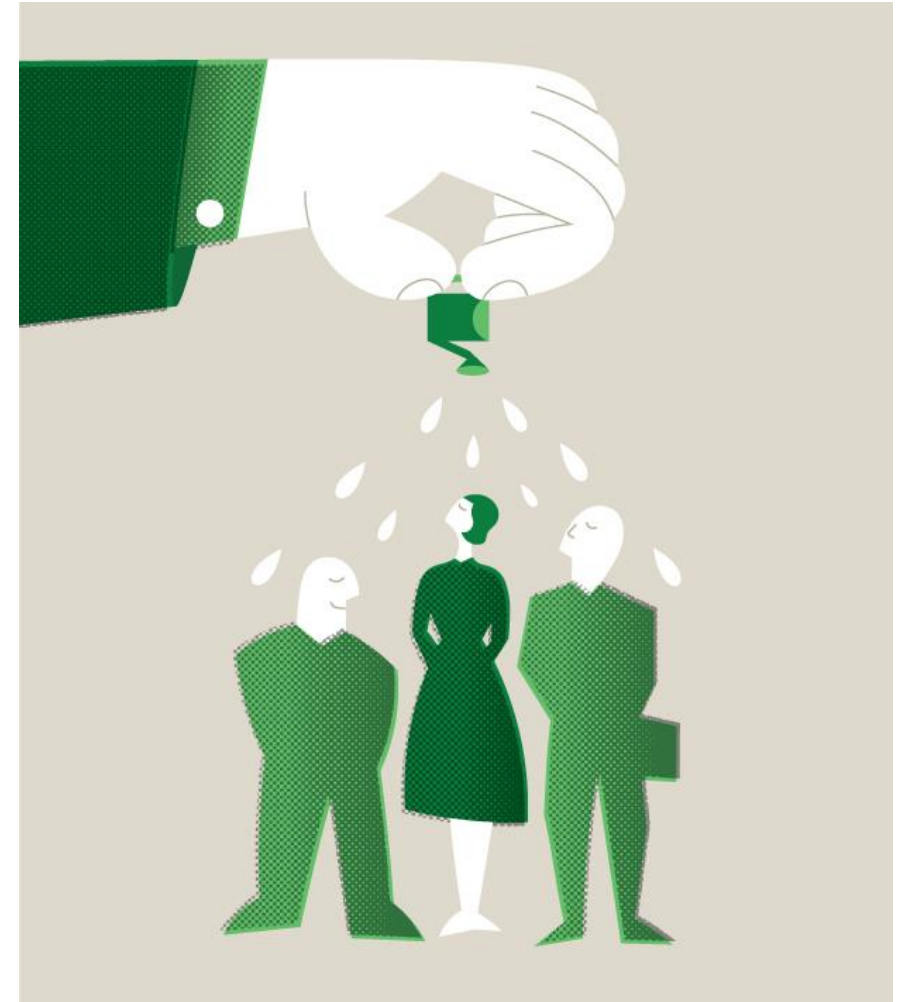

# Prašymas skirti pajamų mokesčio dalį iki 2020 m.

Vieta VMI archyvo brūkšniniam kodui

FR0512 Versija 04

Forma patvirtinta Valstybinės mokesčių inspekcijos prie Lietuvos Respublikos finansų ministerijos  
vėsininko 2003 m. vasario 7 d. įsakymu Nr. V-45  
(2018 m. gruodžio 21 d. įsakymo Nr. VA-99 redakcija)

S  
p  
a  
u  
d  
a  
s

Užpildo VMI darbuotojas

1 Mokesčių mokėtojo identifikacinis numeris (asmens kodas)

2 Telefonas

3V Vardas  3P Pavardė

4 Adresas

### PRAŠYMAS PERVESTI PAJAMŲ MOKESČIO DALĮ PARAMOS GAVĖJAMS IR (ARBA) POLITINĖMS PARTIJOMS

5 Mokesstinis laikotarpis

6S Mokesčio dalį skiriu paramos gavėjams

7S Mokesčio dalį skiriu politinėms partijoms

9S Mokesčio dalį skiriu profesinėms sąjungoms arba profesinių sąjungų susivienijimams

8 Papildomų lapų skaičius

6A Atsisakau mokesčio dalį skirti paramos gavėjams

7A Atsisakau mokesčio dalį skirti politinėms partijoms

9A Atsisakau mokesčio dalį skirti profesinėms sąjungoms arba profesinių sąjungų susivienijimams

Eilutė	E1 Gavėjo tipas	E2 Gavėjo identifikacinis numeris (kodas)	E3 Mokesčio dalies paskirtis	E4 Mokesčio dalies dydis (procentais)	E5 Mokesčio dalį skiriu iki mokesstinio laikotarpio
1	<input type="checkbox"/>	<input type="text"/>	<input type="text"/>	<input type="text"/>	<input type="text"/>
2	<input type="checkbox"/>	<input type="text"/>	<input type="text"/>	<input type="text"/>	<input type="text"/>
3	<input type="checkbox"/>	<input type="text"/>	<input type="text"/>	<input type="text"/>	<input type="text"/>
4	<input type="checkbox"/>	<input type="text"/>	<input type="text"/>	<input type="text"/>	<input type="text"/>
5	<input type="checkbox"/>	<input type="text"/>	<input type="text"/>	<input type="text"/>	<input type="text"/>
6	<input type="checkbox"/>	<input type="text"/>	<input type="text"/>	<input type="text"/>	<input type="text"/>
7	<input type="checkbox"/>	<input type="text"/>	<input type="text"/>	<input type="text"/>	<input type="text"/>

Gavėjo tipas:  
1 – politinė partija  
2 – paramos gavėjas  
3 – profesinė sąjunga ar profesinių sąjungų susivienijimas

7 1768498 993244

Asmuo, pateikęs prašymą  (parašas)

(vardas, pavardė)

- Prašymai pildomi suvedant duomenis į atskirus langelius
- Informacija apie paramos gavėjus pateikiama atskiruose dokumentuose ar šaltiniuose (tikslus pavadinimas, identifikacinis numeris)

# Prašymas skirti pajamų mokesčio dalį po 2020 m. (konceptijos pavyzdys)

**VMI** VALSTYBINĖ MOKESČIŲ INSPEKCIJA

## Gyventojų pajamų mokesčio dalies skyrimas

← Pradėti pildyti iš naujo Uždaryti vedlį

Užpildyta duomenų 1 iš 4

- ✓ Pradžia
- B** Pajamų mokesčio dalies gavėjas
- C Mokesčio dalies dydis ir laikotarpis
- D Prašymo pateikimas

### Nurodykite pajamų mokesčio dalies gavėją

Įveskite gavėjo identifikacinį numerį (kodą) arba pavadinimą

- Asociacija Bendrabutis
- Klubas „Bendras ūkis“
- UAB Bendrininkas
- Ūkininkų bendrija „Ūkininkas“

Detali paieška **Tęsti**

- Prašymai pildomi be papildomos informacijos suvedimo
- Informacija apie paramos gavėjus pateikiama sąrašu (nereikia atskirai vesti pavadinimo, identifikacinio kodo)

# Pagalbos? Bus!

- Išsami informacija **VMI svetainėje**;
- Konsultacijos atvykus į **bet kurią apskrities valstybinę mokesčių inspekciją** - AVMI darbuotojų pagalba;
- Konsultacijos **Mokesčių informacijos centru telefonu 1882** - mokesčių konsultantų pagalba;
- Konsultacijos **Viešuose interneto prieigos taškuose (VIPT)**, esančiuose valstybinėse miestų bei rajonų bibliotekose - AVMI darbuotojų pagalba;
- Naujienos skelbiamos oficialiame **VMI Facebook puslapyje**.

